

STADT ROTHENFELS

O.T. BERGROTHENFELS

LANDKREIS _____ MAIN - SPESSART

1.ÄNDERUNG DES BEBAUUNGSPLANES GEWERBEGEBIET „SEEWIESE“



Planung: ARCHITEKT WILLI MÜLLER Alfred-Ruppert-Straße 10 8772 Marktheidenfeld Tel. 0 93 91 / 56 33		
Datum: 06.11.1987	gez. MARTIN	Blatt:
geändert: 30.08.1988; 13.01.1989 <i>Willi Müller</i>		1

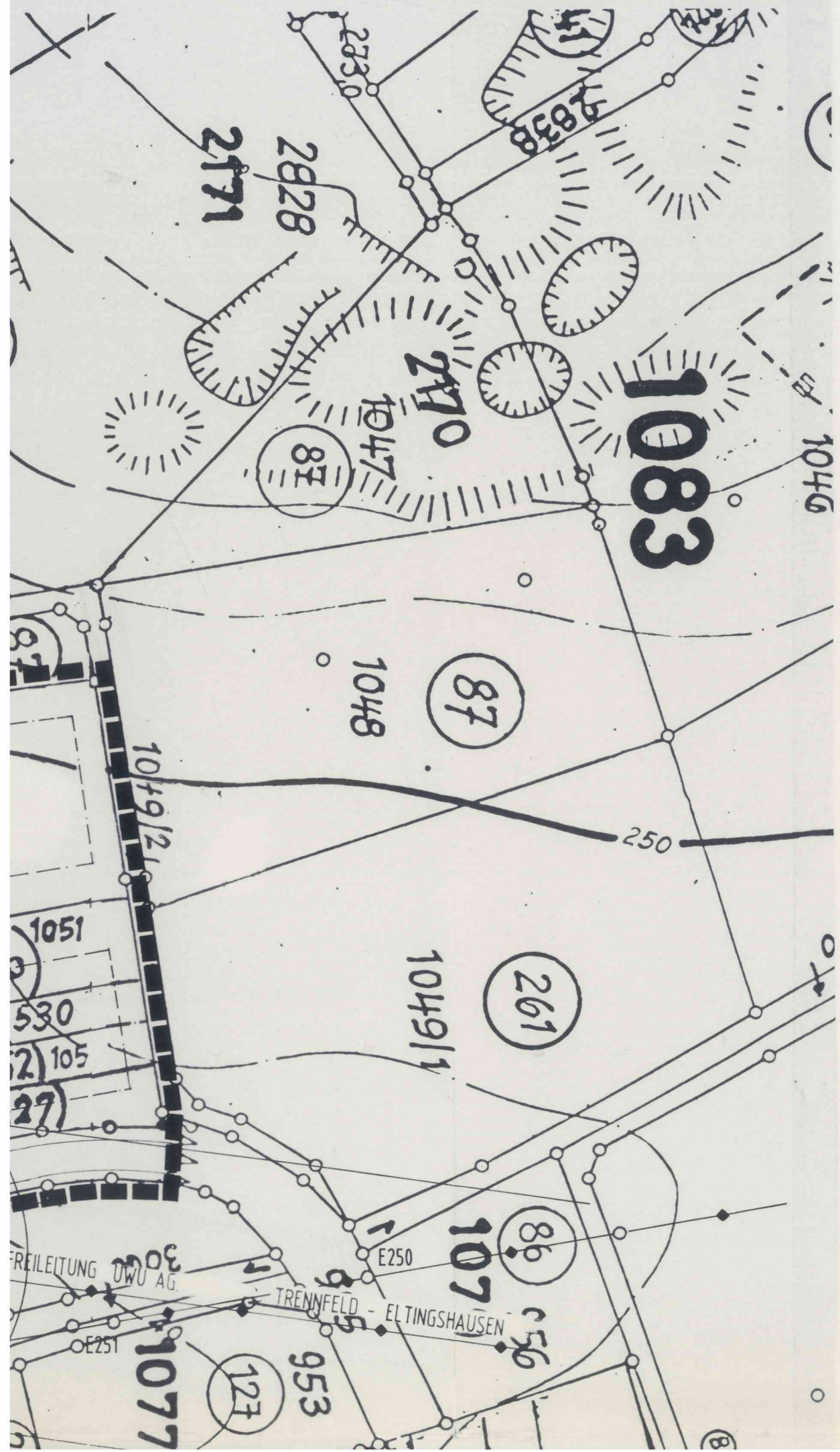

1. Der Stadtrat hat am 6.11.87 die 1. Änderung des Bebauungsplanes beschlossen.
Der Beschluß wurde am 13.3.89 bekanntgemacht - § 2 (1) BauGB -.
Datum 13.3.89  G. Leifhelm, 1. Bürgermeister
2. Die Bürgerbeteiligung wurde am 8.8.88 durch Auflegung der Planung vom 8.8.88 bis 16.8.88 durchgeführt - § 3 (1) BauGB -.
Datum 13.3.89  G. Leifhelm, 1. Bürgermeister
3. Der Planentwurf vom 6.11.87 i.d.V. vom 30.8.88 hat einschließlich Begründung vom 10.10.88 bis 12.11.88 öffentlich ausgelegen - § 3 (2) BauGB -.
Datum 13.3.89  G. Leifhelm, 1. Bürgermeister
4. Der Stadtrat hat am 23.2.89 die 1. Änderung des Bebauungsplanes vom 6.11.87 i.d.F. vom 13.1.89 als Satzung beschlossen - § 10 BauGB -.
Datum 13.3.89  G. Leifhelm, 1. Bürgermeister
5. Der Bebauungsplan i.d.F. vom 18.11.89 wurde am 15.3.89 angezeigt - § 11 BauGB -.
Datum 4.7.1989  G. Leifhelm, 1. VG-Vorsitzender
6. Das Landratsamt hat die ~~Vorbereitung~~ von Rechtsvorschriften nicht / innerhalb der ~~Frist~~ geltend gemacht - § 3 Satz 2 BauGB -.
Datum 4.7.1989  G. Leifhelm, VG-Vorsitzender
7. Die Durchführung des Anzeigeverfahrens wurde am 1.7.1989 bekanntgemacht. Damit tritt der Bebauungsplan ~~in~~ Kraft - § 12 BauGB -. Auf die Rechtsfolgen wurde hingewiesen - §§ 44 und 215 BauGB -.
Datum 4.7.1989  G. Leifhelm, VG-Vorsitzender

